



# Bornholm og fremtidens arbejdskraft

Jesper Bo Jensen, ph.d.  
fremtidsforsker



# Befolkningsudviklingen

## Bornholm 2011-2021

(prog 2010)

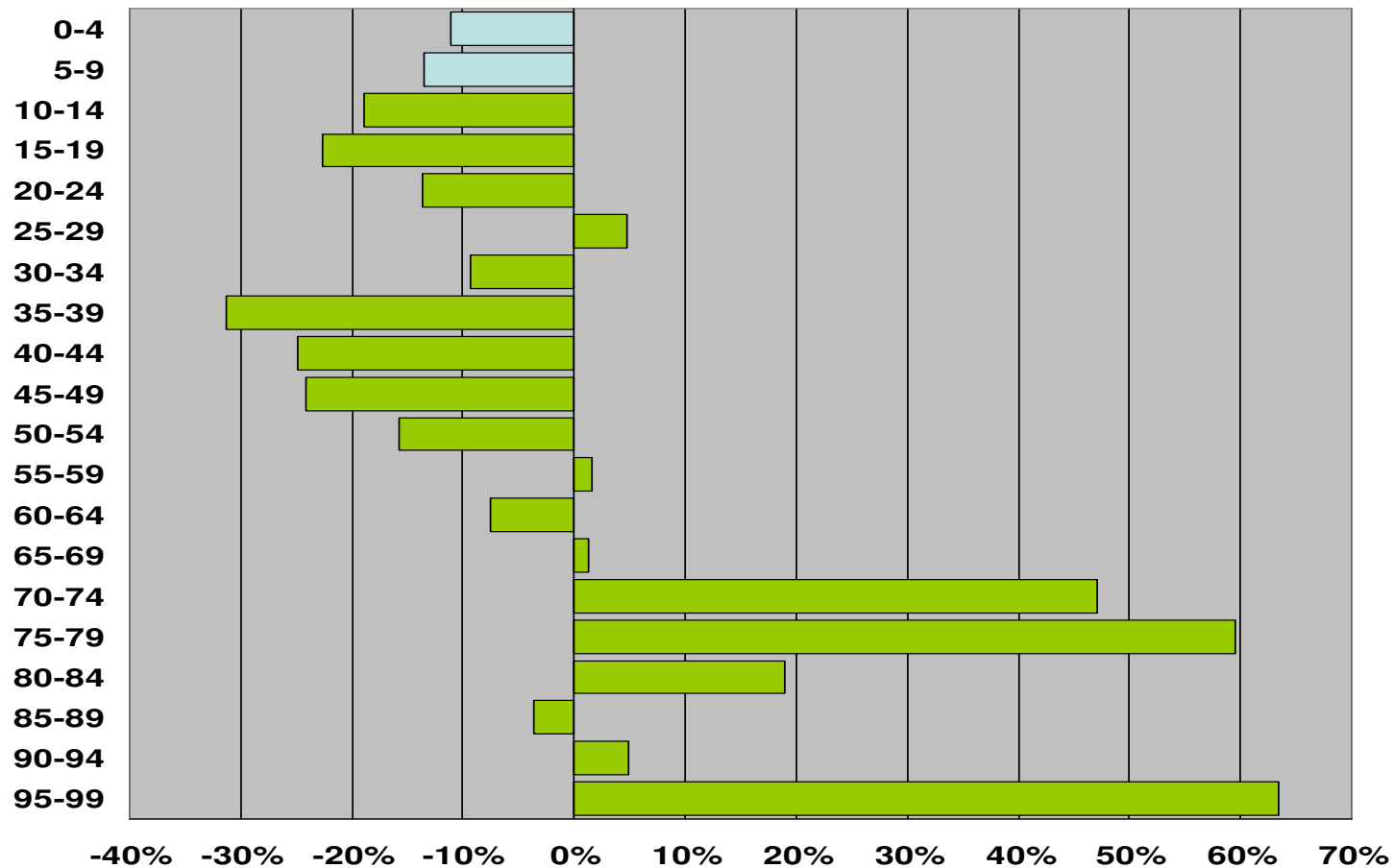

# Demografi Bornholm

## Absolutte tal 2011-21-31

	2010	2020	Ændring	2030	Ændring
0-9	3892	3410	-482	3482	-410
10-19	5236	4144	-1092	3729	-1507
20-29	2627	2499	-128	2272	-355
30-39	4034	3138	-896	3449	-585
40-49	6052	4570	-1482	3718	-2334
50-59	6778	6306	-472	4966	-1812
60-69	6855	6623	-232	6401	-454
70-79	3872	5901	2029	5843	1971
80-89	2012	2210	198	3579	1567
90 +	674	900	226	1125	451
I alt	42032	39701	-2331	38564	-3468

## Befolkningsfremskrivning i kommunerne. 2007-2030

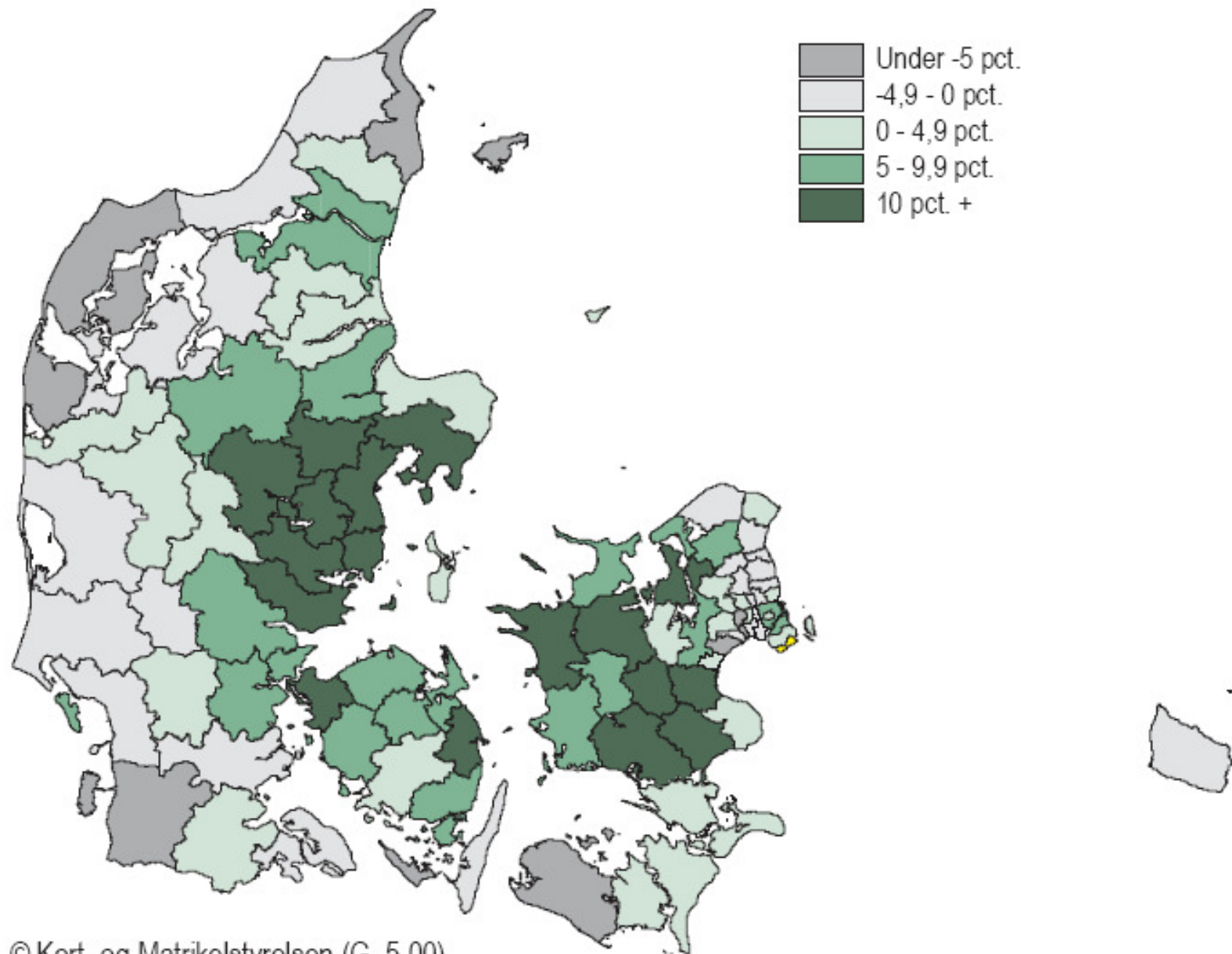

© Kort- og Matrikelstyrelsen (G. 5-00)

Figur 2.5 Samlet fertilitet 2008

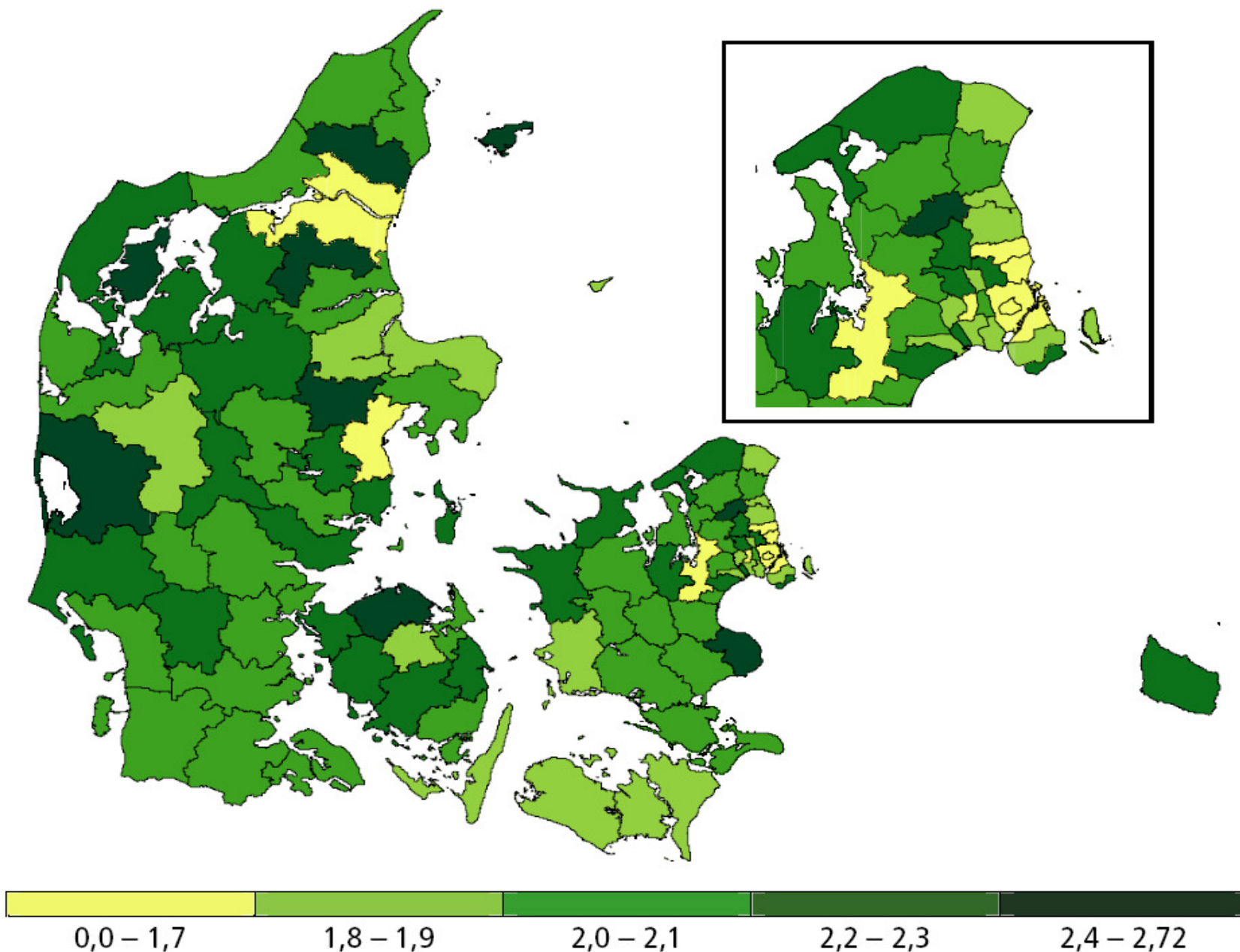

# Befolkningens uddannelsesniveau (2010)

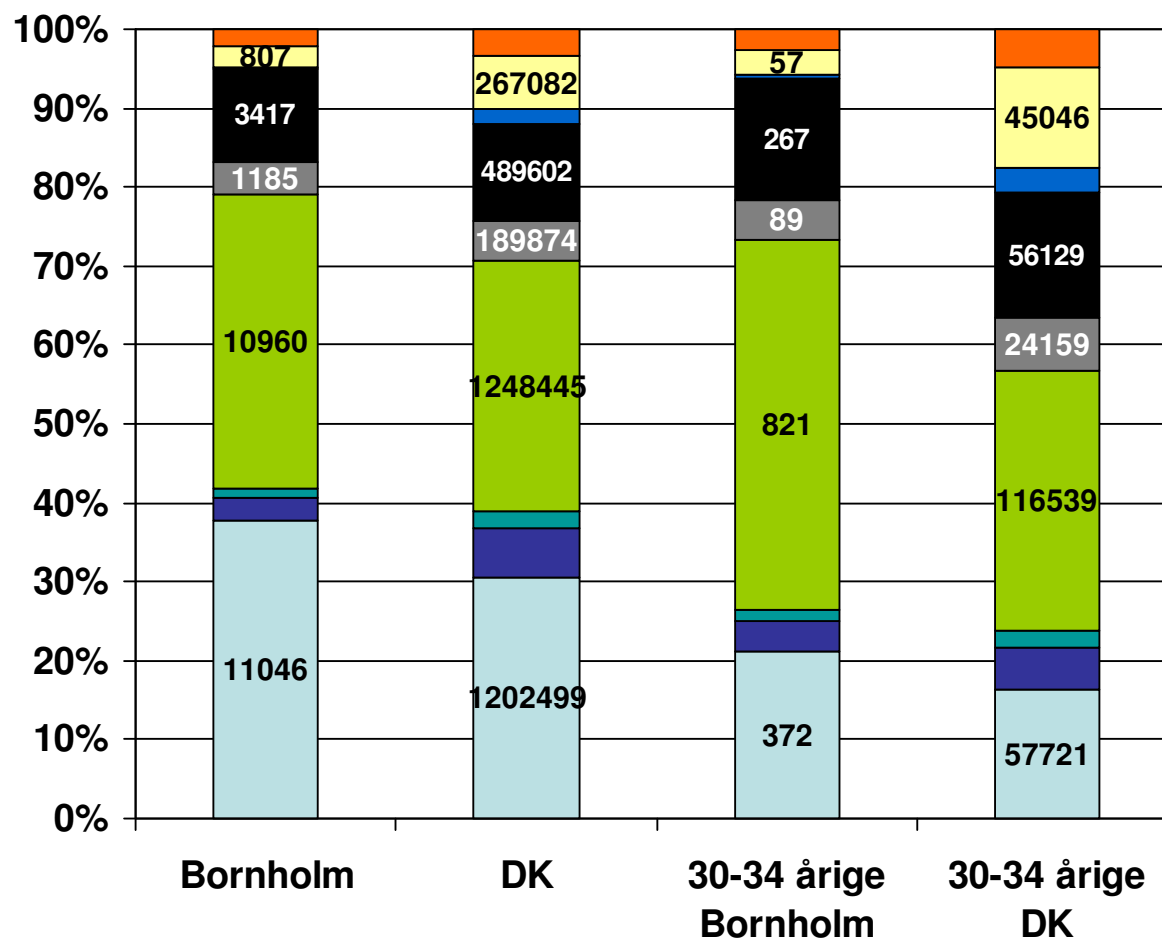

- UOPLYST UDDANNELSE
- LANGE VIDEREGÅENDE UDDANNELSER
- BACHELOR
- MELLEMLANGE VIDEREGÅENDE UDDANNELSER
- KORTE VIDEREGÅENDE UDDANNELSER
- ERHVERVSFAGLIGE UDDANNELSER
- ERHVERVSGYMNASIALE UDDANNELSER
- ALMENGYMNASIALE UDDANNELSER
- GRUNDSKOLE 8. - 10. klasse

# Prognosen og arbejdsmarkedet



**Det danske arbejdsmarked er et meget flydende arbejdsmarked**

**Halvdelen af de jobs der findes i dag er skabt de seneste 10 år**

**Halvdelen af de jobs der fandtes i 2000 er i dag forsvundet**

**Vi kan ikke forudsige antallet af jobs på Bornholm  
Beskæftigelse, jobs og virksomheder er noget I selv skaber**

# Beskæftigelsesfrekvens. 2009

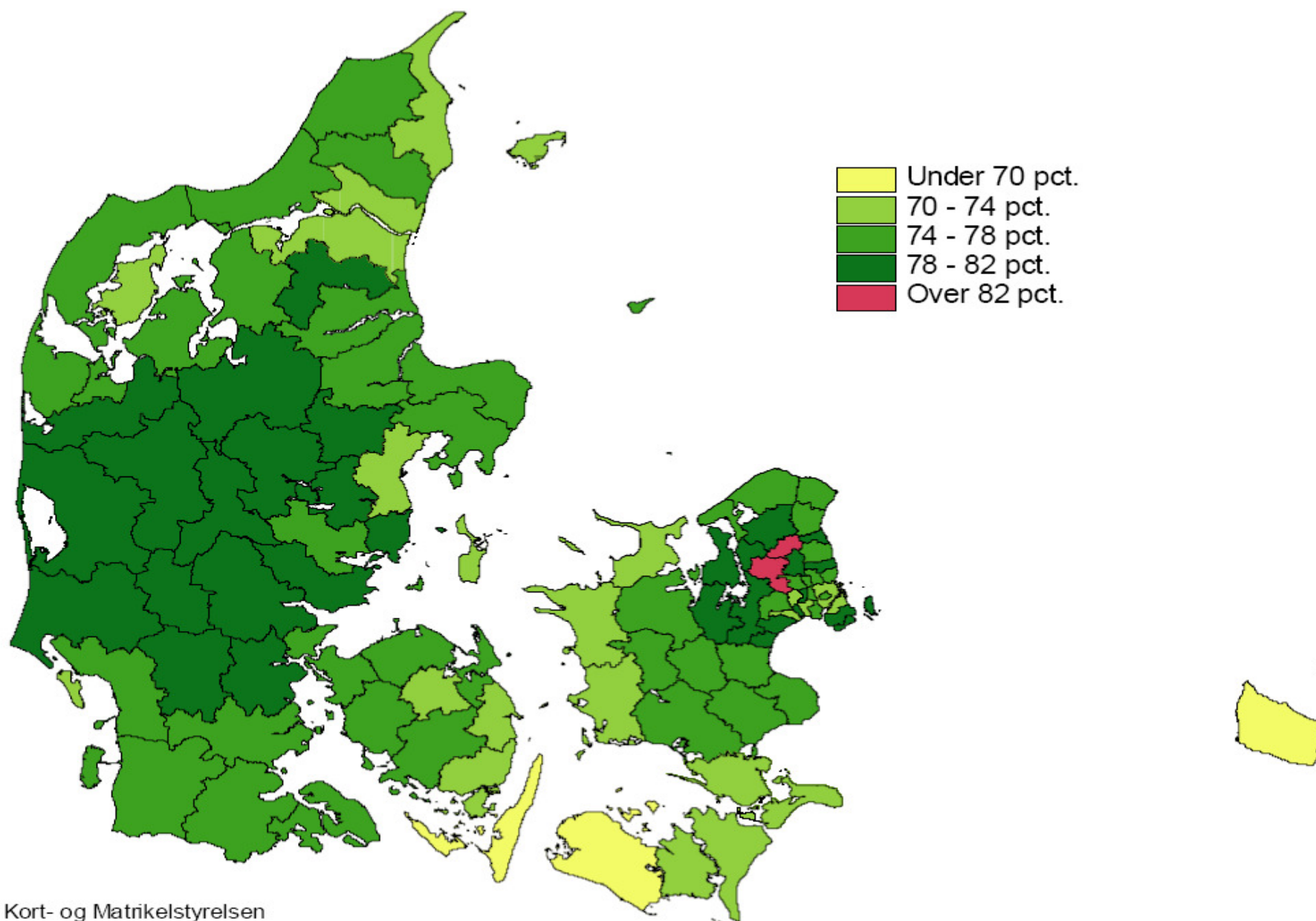

© Kort- og Matrikelstyrelsen

fremforsk

# Fremtidens arbejdsmarked

## **Svært at være ufaglært – globaliseringen**

- Men mange servicefag har brug for ufaglærte

## **Globalisering 2.0:**

- Udflytning af ”videns-arbejdspladser”
- Højtuddannede ingeniører, forskere, matematikere og finansielle wizekids
- Automatisering af service og højere produktivitet i det offentlige

## **Høj uddannelse er ingen garanti for succes**

**Vi skal leve af det, vi er bedre til end de andre – og hvor vi kender markederne bedre**

**Bornholm kan på mange måder selv bestemme sit arbejdsmarked**

# Hvad skaber by-vækst?

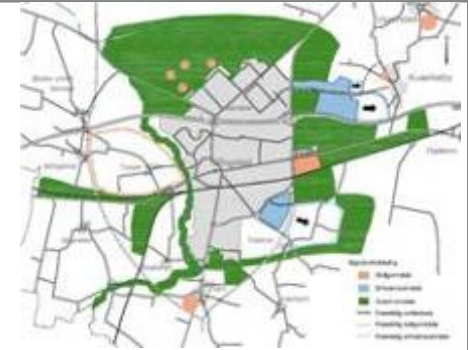

## Glem den kreative klasse

Bogen består af udokumenterede konklusioner

## Noel Kotkin:

- Integration af nytilkommere
- Social mobilitet
- God basal infrastruktur
- Fælles kultur, identitet og historie
- Middelklassefamilier genererer vækst
- Demografi – ikke for mange ældre
- Gode off. myndigheder – samarbejde med erhvervslivet

# De unge

**Fraflytningen skyldes Øens isolerede placering og mangle på storbyer**

**Det er uundgåeligt ved længerevarende uddannelser**

**Pigerne er sværere at holde på Øen – og de er ofte også sværere at lokke tilbage**

**I skal finde flere muligheder for de unge mænd**

**I skal gøre noget for at tiltrække familier til Øen**

**Offentlig service og gode bosætningsvilkår er lokkemaden**

**Skal de helst bo permanent på øen eller er 5 måneder om året nok?**

# Arbejdskraftmangel

**Vækst frem for alt! Børn, tilflyttere og import**

**Der er mange mennesker i EU, der synes**

**Bornholm er et smørhul**

**Folkeskolen – der er brug for et alvorligt løft af de**

**unge mænds kompetencer**

**Alle skal have en uddannelse**

**Iværksætter i folkeskolen og i**

**ungdomsuddannelserne**

**På med vanten**

# Den grønne Ø

BRIGHT GREEN ISLAND

**Det er udmærket at forsøge**

**Men der er rigtig mange grønne kommuner i  
Danmark og flere øer**

**Gør det gennemført**

**Inddrag hele befolkningen og få dem til at deltage**

**Branding skal komme indefra – eks. Horsens**

**Det kan være afgørende for tiltrækningen af nye  
øboer**

# **Bornholm som Nordnorge!**

**Flytter du til Finnmark eller Nord-Troms, kan du spare, eller tjene, penger innen følgende områder:**

**Skatt: Lavere sats på toppskatt, lavere skatt på alminnelig inntekt, fribeløp, særskilt inntektsfradrag og nullsats på arbeidsgiveravgift.**

**Studielån: Ettergiving av beløp.**

**Trygdeordninger: Høyere trygdebeløp for barn**

**Besparelse for en ung familie ca. 100.000 om året**



# BYER, TRAFIKUDVIKLING OG ERHVERVSLIV

[www.fremforsk.dk](http://www.fremforsk.dk)

Jesper Bo Jensen

Fremforsk  
Montanagade 29E  
8000 Århus C

E [bj@fremforsk.dk](mailto:bj@fremforsk.dk)

T 86 11 47 44

M 20 67 45 00

