



# Landdistrikterne i fremtiden

**Marianne Levinsen**  
**Forskningschef**

# Privat forbrug

1846-2004 i Danmark



## Mængdeindeks

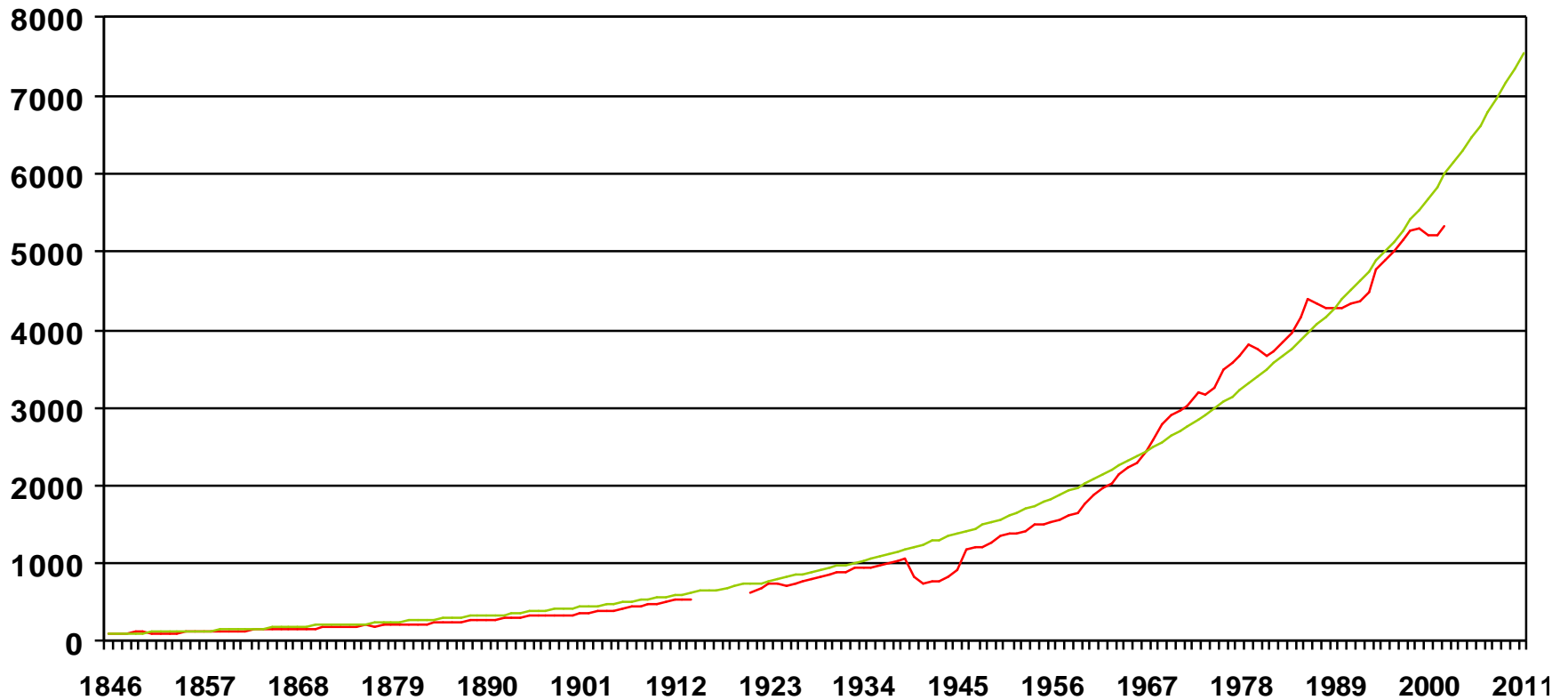

Kilde: Danmarks Statistik

# Befolkningsudviklingen

Danmark 2005-2015

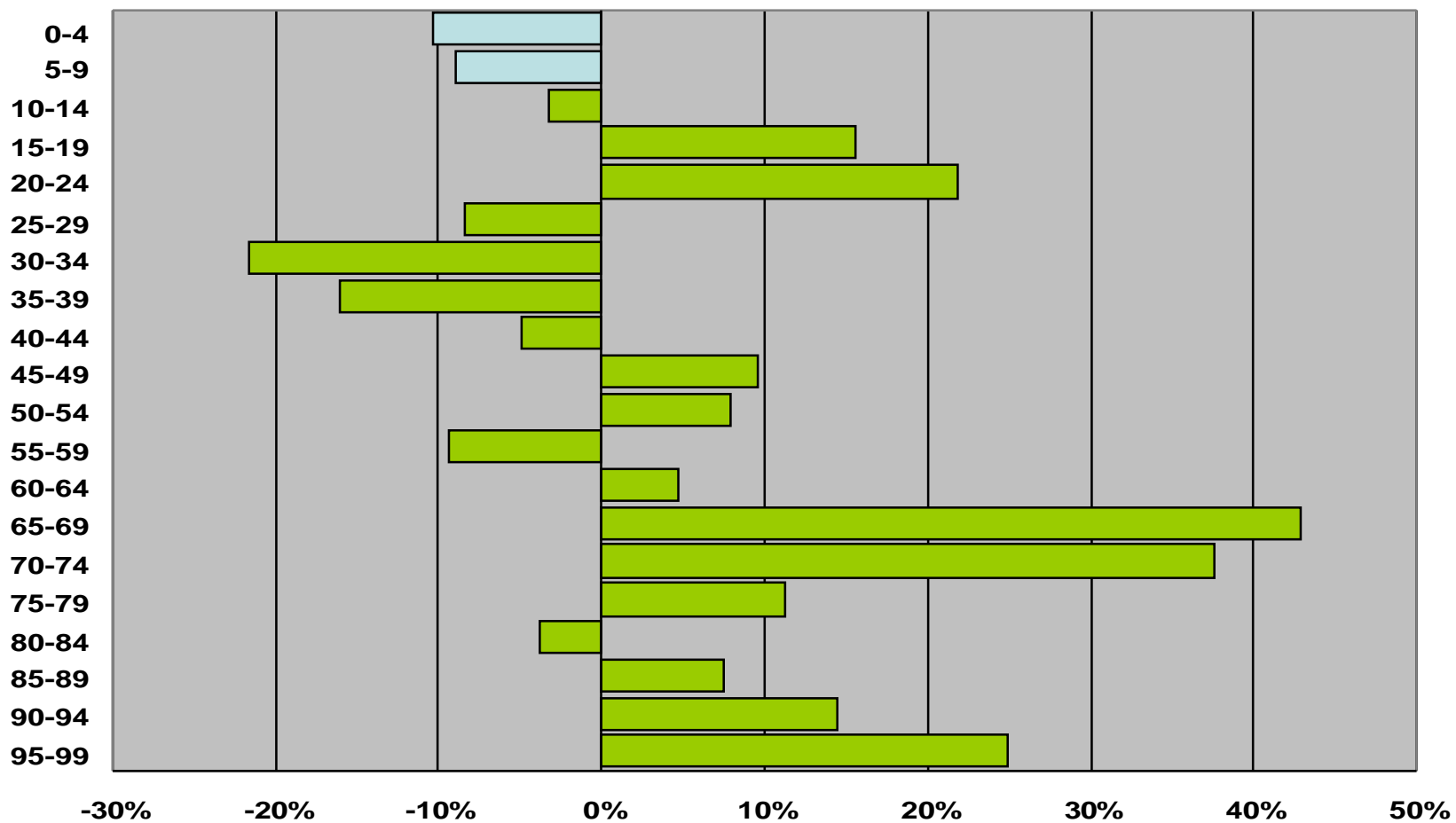

# De nye mangelvarer: Den nye luksus

(Hans Magnus Enzenberger)

- § **Tid: Afkobling, have tiden til sin egen rådighed**
- § **Opmærksomhed**
  - § En luksus at være massemedie-fri – at kunne være fuldt ud sammen med et andet menneske
- § **Rum og plads**
  - § Udfoldelse, der hvor ingen andre kommer, væk fra bilkøer, monkey-class, forsimple sin bolig
- § **Fred og ro – fravær af larm og støj**
- § **Natur og renhed: Ren luft, rent vand, mad uden gift**
- § **Sikkerhed**
  - § Fuldkommen tryghed er en ny luksus – næsten alle steder er risikobetonede

# Vend perspektivet !

## **Landdistrikterne skal ikke være et mini Danmark**

- Der kommer ikke universitet, IT-center, og liberale erhvervs som i Kbh. og Århus

## **Derfor skal perspektivet være, hvad der er muligt at lave, som er anderledes/unikt !!**

- Der er natur, luft, plads, rum – alt det, der mangler i et bycentrum
- Det er ikke forkert at være bosætningskommune
- Det er ikke forkert at leve af turisme

# Arbejdskraftomkostninger herunder timeløns ultimo 2005 i Sv.Kr.



Norge	279 kr.
Tyskland	242 kr.
Schwiez	227 kr.
<b>Danmark</b>	<b>260 kr.</b>
Belgien	228 kr.
Finland	236 kr.
USA	177 kr.
Holland	233 kr.
Sverige	215 kr.
Japan	161 kr.
Storbritannien	191 kr.
Frankrig	176 kr.
Spanien	132 kr.
Portugal	53 kr.
Tjekkiet	45 kr.
Sydkorea, Taiwan (ca. 2000)	41 kr.
Estland	37 kr.
Rusland (ca. år 2003)	8-9 kr.
Kina (ca. år 2003)	7-9 kr.

# Arbejdsmarkedet i fremtiden



Der er mangel på  
arbejdskraft

Flid

Der er mangel på  
kvalificeret arbejdskraft

Viden og kreativitet er de  
afgørende evner i fremtiden

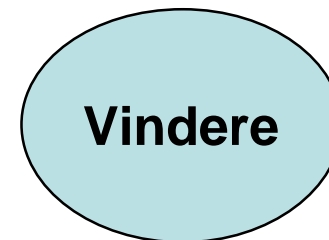

Klogskab

# Erhvervsudvikling i landdistrikterne

- § **Glem at tiltrække mange nye virksomheder – hjælp i stedet de eksisterende med at vokse**
  - § **En højtuddannet i en mellemstor virksomhed kan gøre en stor forskel**
- § **Iværksætterier – skal hjælpes på vej, når man ikke har så mange højtuddannede**
- § **Infrastrukturen er vital for virksomhederne**
- § **Adoptionsordninger for unge uddannelsessøgende – gå sammen flere virksomheder**
- § **Landbruget – hobbybrug og gårdbutikker, specialvarer**
  - § **De store landbrug fortsætter effektiviseringen – forædlingen foregår centraliseret og efterhånden i udlandet**

# **Boligdrøm – familie med børn**

**Eget hus med have**

**I den grønne opland**

**Ved vand og skov**

**160 kvm minimum – og drømmen vokser**

**250 - 300 kvm huse normale om 10 år**

**Skolen, børnehaven, trafik, ry og rygte vigtigt for bosætningen – forbedringer ønskes, hvis man i dag er storbybeboer**

**I stigende grad i de større byer og deres opland**

# Bosætning på landet

## Familier med børn

- Gøre plads til flere parcelhuse

Lave mere spændende bebyggelser og udstykninger

Jordbrugsparcer

Pasningsmuligheder og fritidsaktiviteter

De unge ældre

Senior-fællesskaber - skal hjælpes på vej

De unge, de enlige og de gamle - mindre boliger

# Værdiskabelsen i fremtidens turisme

**Der er en lang række forhold, der efterhånden tages for givet: Komfort, indretning, aktiviteter, mad etc.**

- Det skaber ikke ekstra værdi for kunderne

**Det er den særlige oplevelse – begivenhed – iscenesættelse, der skaber noget af særlig værdi**

- Sydesalt fra Læsø, lam fra Ringkøbing Fjord

**Vi fokuserer i Danmark alt for meget på det, der efterhånden tages for givet**

- Alt for lidt på det værdiskabende

**Det er turistområdernes naturlige forhold, der skal være basis for dette**

# Fordele og ulemper ved at bo på landet

## De fire væsentligste fordele:

- § 63% anfører, at der er god plads og frisk luft på landet.
- § 58% anfører, at på landet kan man bo tæt på smuk og spændende natur.
- § 39% anfører, at på landet kan man finde stilhed og ro.
- § 14% anfører, at man kan dyrke sine egne grøntsager og blomster på landet.

## De fire væsentligste ulemper:

- § 37% mener, at transport til arbejde og uddannelse er dyr og tager lang tid, når man bor på landet.
- § 30% mener, at den kollektive transport er for dårlig på landet.
- § 15% mener, at på landet kommer man for langt væk fra læge, sygehus og apotek.
- § 15% mener, at på landet kommer man for langt væk fra venner og familie.

# Konklusion

- § **Hvad skal landdistrikterne leve af i fremtiden?**
  - § **Bosætning, turisme og de eksisterende erhverv**
  - § **Seniorer bliver en stor forretning i fremtiden**
- § **Det afgørende er udbygningen af infrastrukturen**
  - § **Danmark er blevet mindre med broerne og motorvejene, derfor er landdistrikterne kommet længere væk fra centrum**
- § **Der skal tænkes og samarbejdes på tværs af de forskellige områder og organisationer/myndigheder.**